

Asignación de nombre de variable para Device DDT

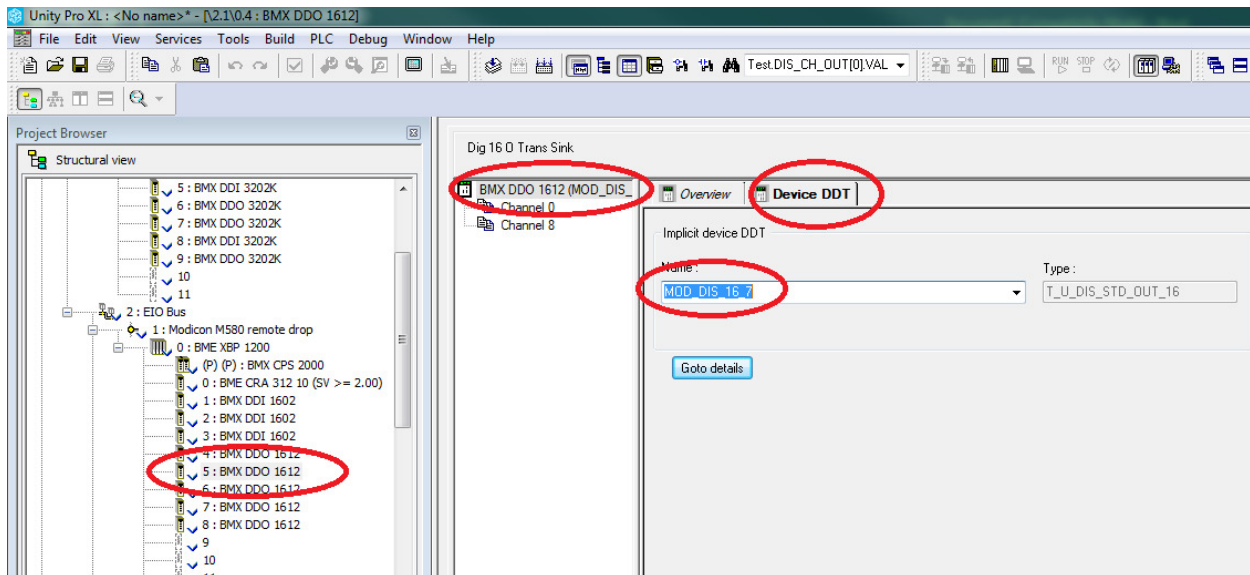

1. Desde el módulo donde quiero asignar la variable, hago click para que me abra el detalle.
2. Seleccionando el módulo en lugar de los canales las solapas cambian a Overview y Device DDT.
3. Desde esta ventana me aparece el nombre por default que coloco unity para ese módulo. Lo cambio por el nombre que elija.

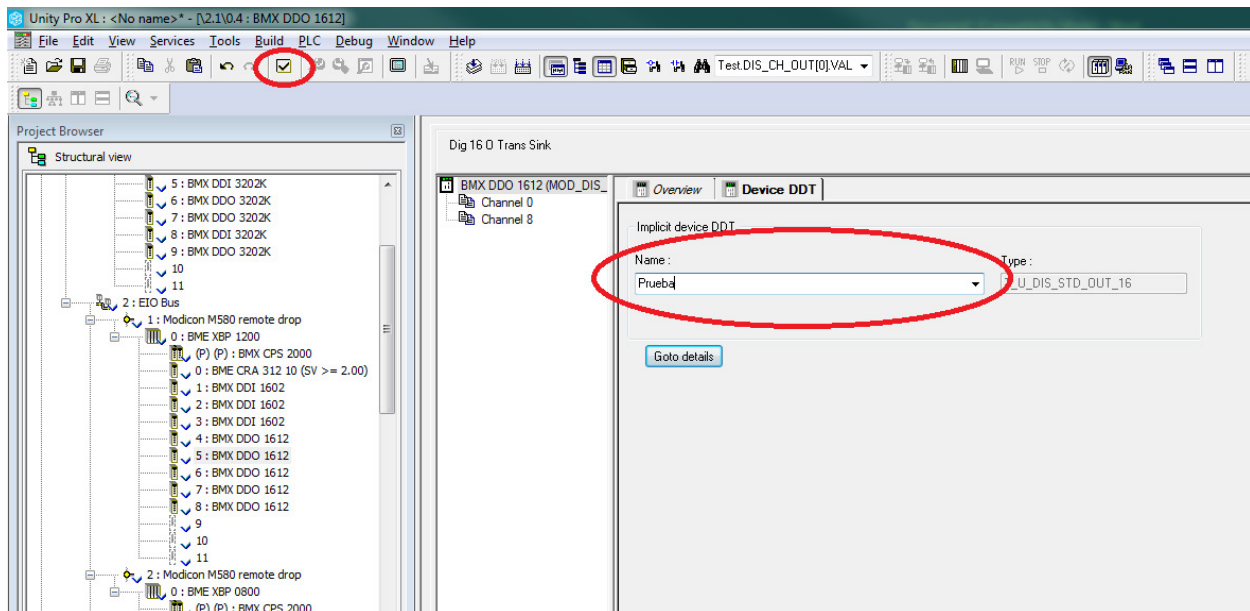

4. Una vez que selecciono el nombre se me habilita la opción en el menú de validar, para confirmar el cambio.

7. Para instanciar la variable en alguna lógica desde el menu de variables selección el módulo con el nombre que le puse recién, selecciono el canal a utilizar y el VALUE.

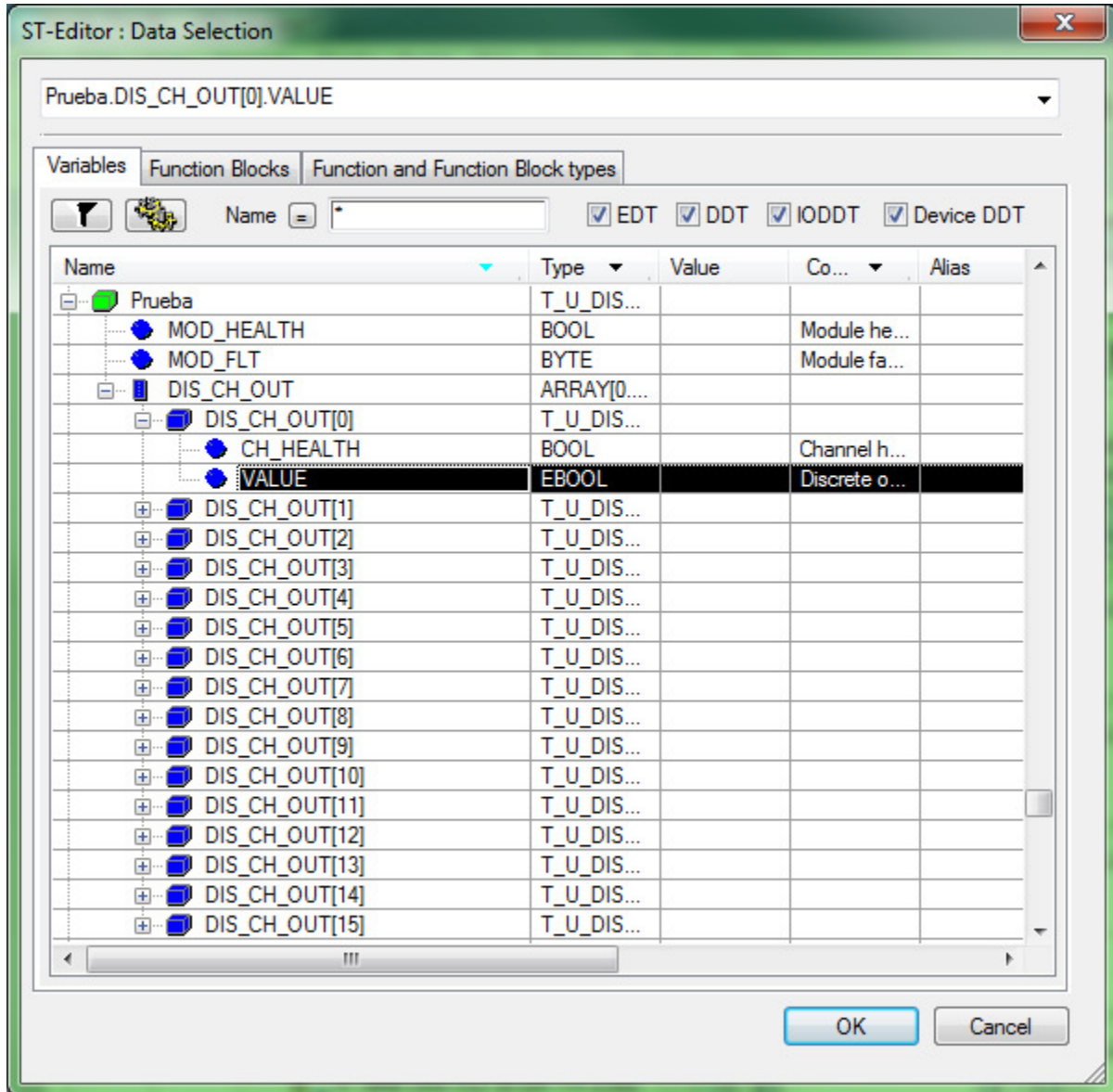

Por ejemplo para ST queda **Prueba.DIS_CH_OUT[0].VALUE**