



Schneider On Line



Nº. FAQ: FA162276

Fecha de publicación: 26 de septiembre de 2012.

Editado por: Thaís Baeta Pereira Lima.

¿Cómo instalar el drive del cable USB del Zelio? (cable SR2 USB01)?

¿Cómo instalar el drive USB de zelio? (cable SR2 USB01)?

Al conectar el cable en el puerto USB de la computadora:



Al mostrar el ícono do USB , con un doble click va a surgir la siguiente ventana:

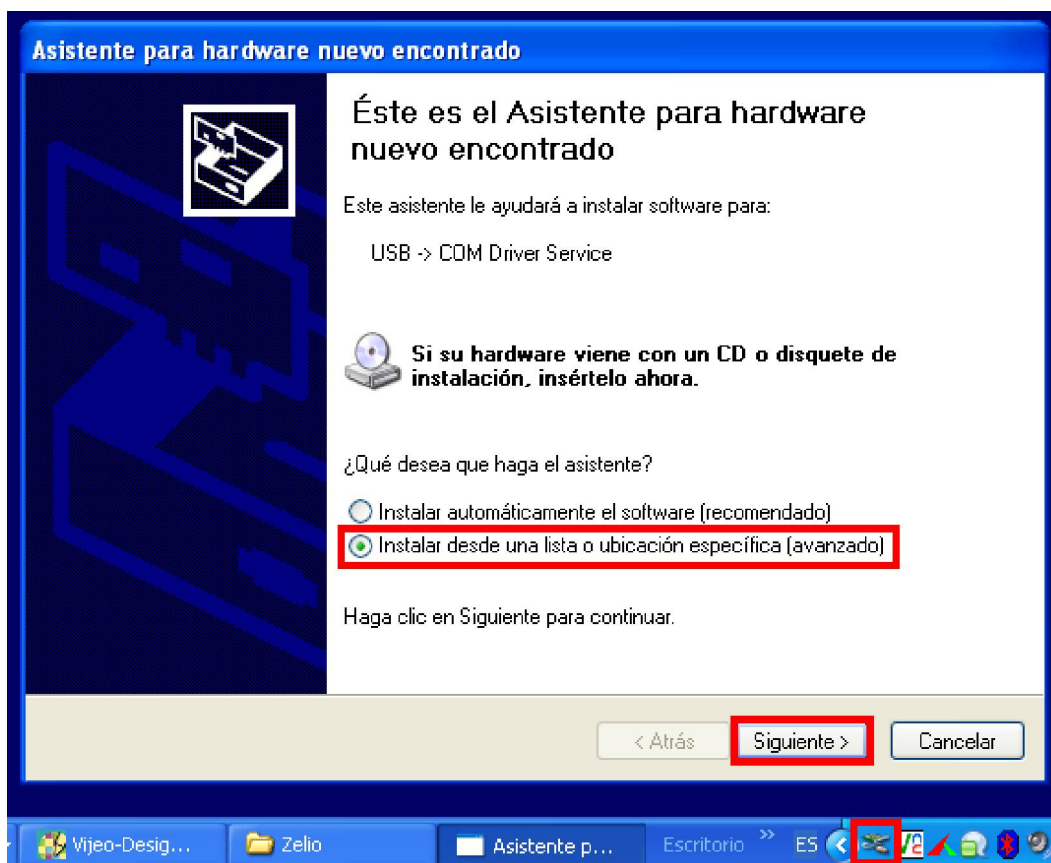



Marque la opción: *Instalar a partir de una lista ó ubicación específica (avanzado)* → *Siguiente.*

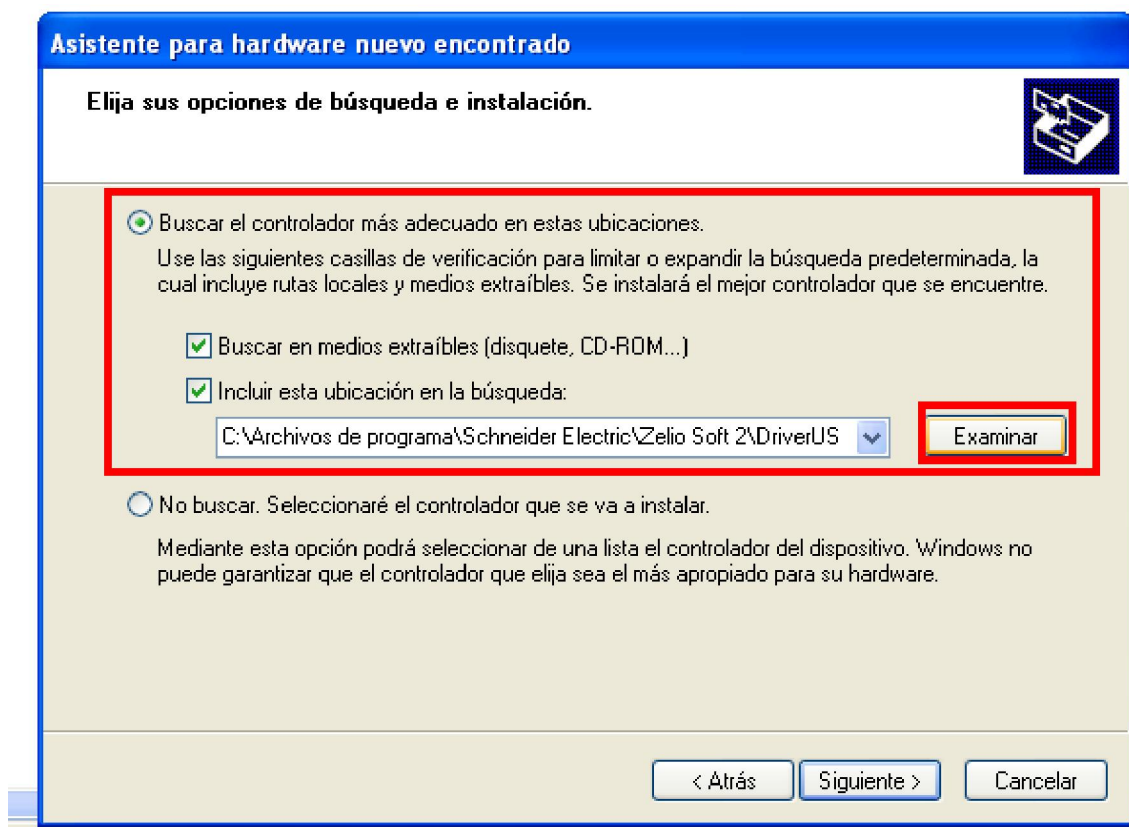

En la ventana anterior, elija la primera opción y haga un click en Examinar.

- Mi PC → C:/ → Archivos de programas → Schneider Electric → Zelio Soft 2 → Driver USB → Aceptar.

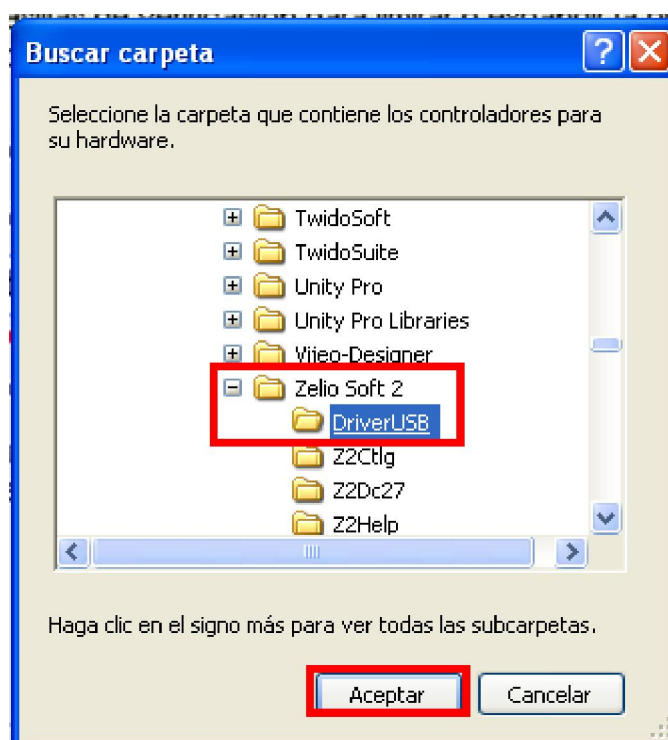

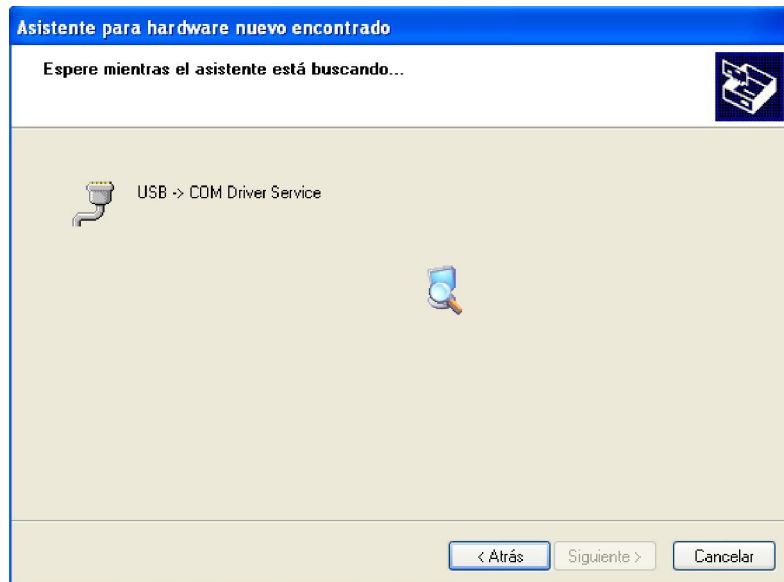
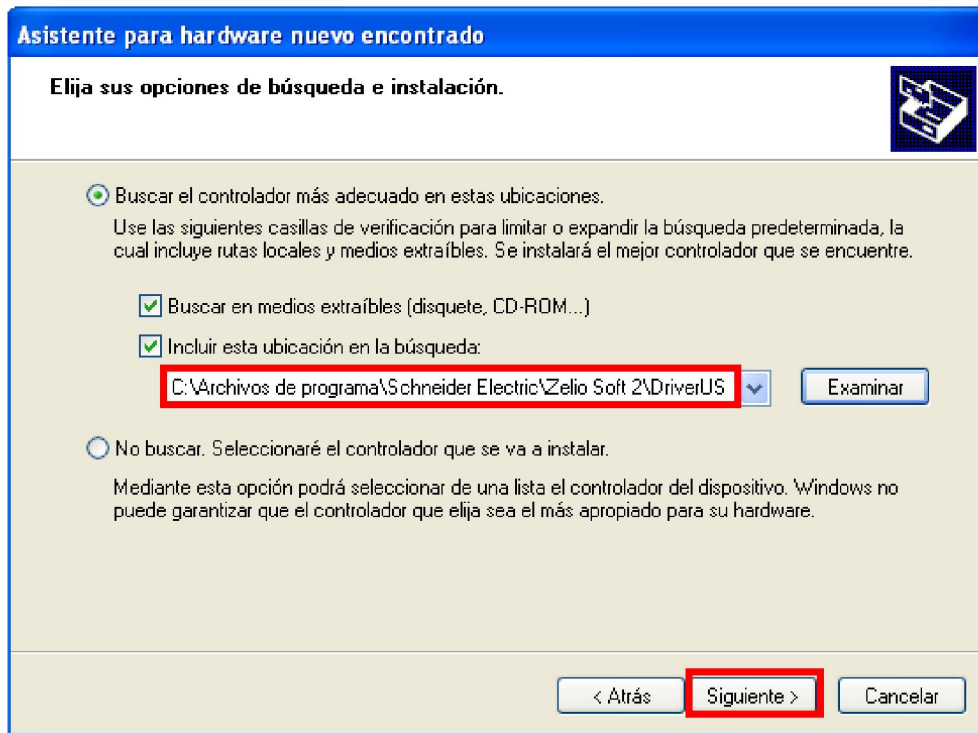



Instalación de hardware

 El software que está instalando para este hardware:
USB -> COM Driver Service

no ha superado la prueba del logotipo de Windows que comprueba que es compatible con Windows XP. ([¿Por qué es importante esta prueba?](#))

Si continúa con la instalación de este software puede crear problemas o desestabilizar la correcta funcionalidad de su sistema bien inmediatamente o en el futuro. Microsoft recomienda que detenga esta instalación ahora y se ponga en contacto con su proveedor de hardware para consultarle acerca del software que ha pasado la prueba del logotipo de Windows.

Asistente para hardware nuevo encontrado

Espera mientras el asistente instala el software...

 USB -> COM Driver Service



Estableciendo un punto de restauración del sistema y haciendo una copia de seguridad de archivos antiguos en

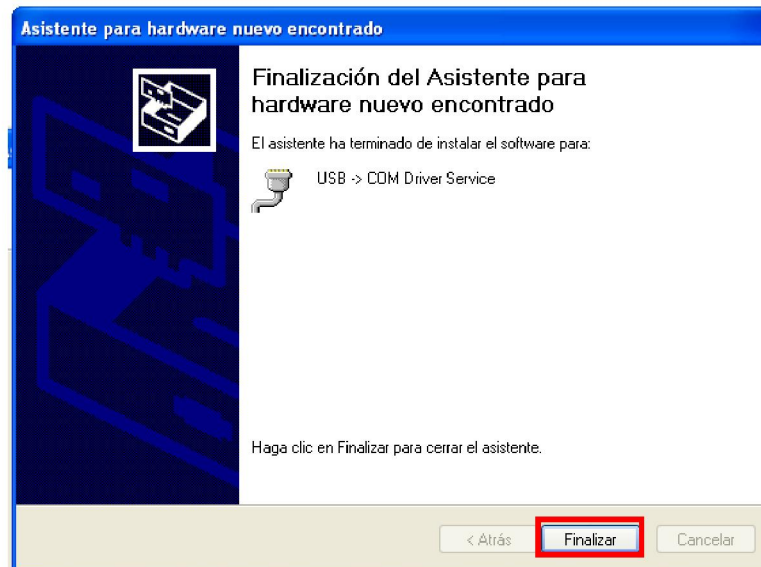

Para verificar que el driver realmente fue instalado --> recorro la siguiente ruta:

- Con el botón derecho del mouse con el ratón en el ícono de Mi PC → Propiedades → Hardware → Administrador de dispositivos → Busque en la ventana que se va a abrir: Puertos (Com & LPL) → USB-> COM Driver Service (COM*)

Donde * va a ser el número del puerto COM asociado al cable USB.

De esa forma el Driver estará instalado y el cable listo para ser utilizado.