

Nota de Aplicação

Comunicação Modbus entre XBTN401 e
ATS48 para leitura de status e corrente e
escrita de comando de partida/parada.

Versão: • V1.0

Suporte Técnico Brasil

Schneider
Electric

Especificações técnicas

Hardware:

XBTN401

ATS48D11Q

Firmware:

V4.6

V1.1 IE18

Software:

Vijeo-Designer Lite

Versão:

V1.3 + SP1

Suporte Técnico Brasil

Schneider
Electric

Arquitetura utilizada

- Modbus RTU (RS-485):

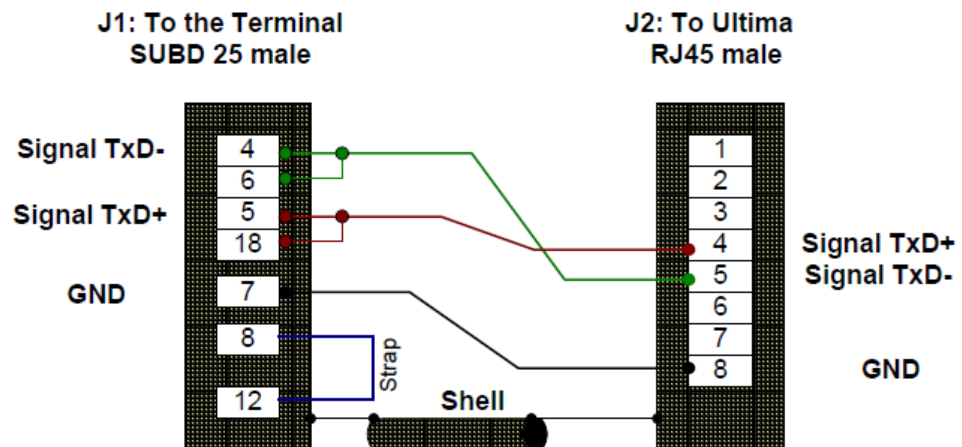
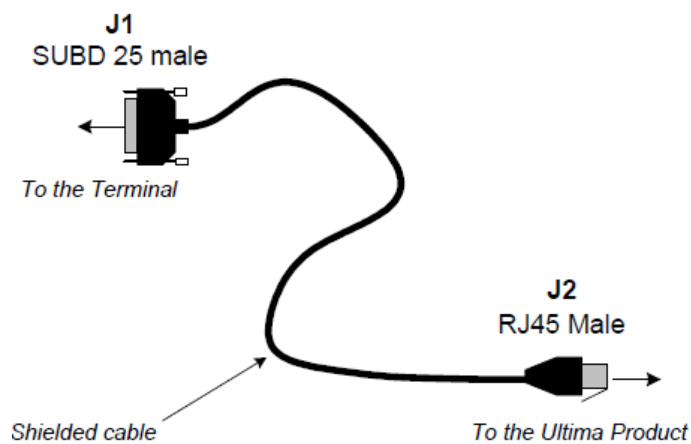

ATS48

• Configuração da comunicação:

A modificação dos parâmetros do menu Comunicação é possível somente na parada. O protocolo interno utilizado é Modbus.

Código	Descrição	Faixa de regulagem	Regulagem de fábrica
<i>R d d</i>	Endereço do conversor para a ligação serial RS485	0 a 31	0
<i>t b r</i>	Velocidade de comunicação em kilobits por segundo (kbps)	4,8 - 9,6 - 19,2	19,2
<i>F O r</i>	Formato de comunicação 8o1: 8 bits de dados, paridade ímpar, 1 bit de stop 8E1: 8 bits de dados, paridade par, 1 bit de stop 8n1: 8 bits de dados, sem paridade, 1 bit de stop 8n2: 8 bits de dados, sem paridade, 2 bits de stop		8n1
<i>t L P</i>	Regulagem do time out da ligação serial (1)	0,1 a 60 s	5 s
<i>P C t</i>	Configuração da ligação serial para comunicar com o terminal remoto On: função ativa. Configura temporariamente o conversor (tbr e FO r) para comunicar com o terminal remoto. OFF: função inativa PCT retorna ao estado OFF no corte da tensão de controle. Na energização seguinte, os parâmetros tbr e FO r retornam à sua configuração inicial.		OFF

OBS.: Alimentar a entrada **STOP** continuamente:

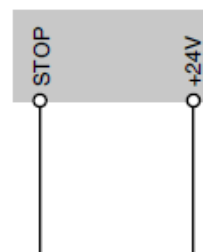

Comando por PC ou PLC

ATS48

• Mapa de variáveis Modbus:

- Leitura (Status e corrente):

Código Endereço	Descrição	Unid.	Faixa	Regulagem de fábrica
ETA W458	Registro de estado Bit 0 – “Ready to switch on”: ativo em 1 Bit 1 – “Switched on”: ativo em 1 Bit 2 – “Operation enabled”: ativo em 1 Bit 3 – “Malfunction”: ausência de falha (0) / estado Drivecom “Malfunction” ativo e presença de uma falha (1) Bit 4 – Absence puissance / “Voltage disabled”: ativo em 1 Bit 5 – “Quick stop” active: ativo em 0 Bit 6 – “Switch on disabled”: ativo em 1 Bit 7 – Presença de alarme: ativo em 1 Bit 8 – Reservado Drivecom Bit 9 – PASSAGEM AO MODO LOCAL em curso: ativo em 0 Bit 10 a 15 – Reservados			
W4062	LCR		Corrente do motor	

- Escrita (Comando de partida):

Código Endereço	Descrição	Unid.	Faixa	Regulagem de fábrica
CMD W400	Registro de comando Bit 0 – “Switch on”: ativo em 1 Bit 1 – “Disable Voltage”: ativo em 0 Bit 2 – “Quick Stop”: ativo em 0 Bit 3 – “Enable Operation”: ativo em 1 Bits 4 a 6 – Reservados Drivecom Bit 7 – Rearme após falha: ativo na subida do sinal 0 → 1 Bits 8 e 15 – Seleção do modo LOCAL / LINHA Bit 15 = 0 e bit 8 = 0 : modo LINHA perfil Drivecom Bit 15 = 1 e bit 8 = 1 : modo LOCAL Bits 9 e 10 – Reservados Drivecom Bit 11 – Ativação da função em cascata: ativo em 0 Bit 12 – Comando de parada segundo o tipo de parada configurada por STY (W4029): ativo em 1 Bit 13 – Comando de parada com frenagem: ativo em 1 Bit 14 – Comando de parada por desaceleração: ativo em 1			

ATS48

- Mapa de variáveis Modbus:

DRIVECOM state chart

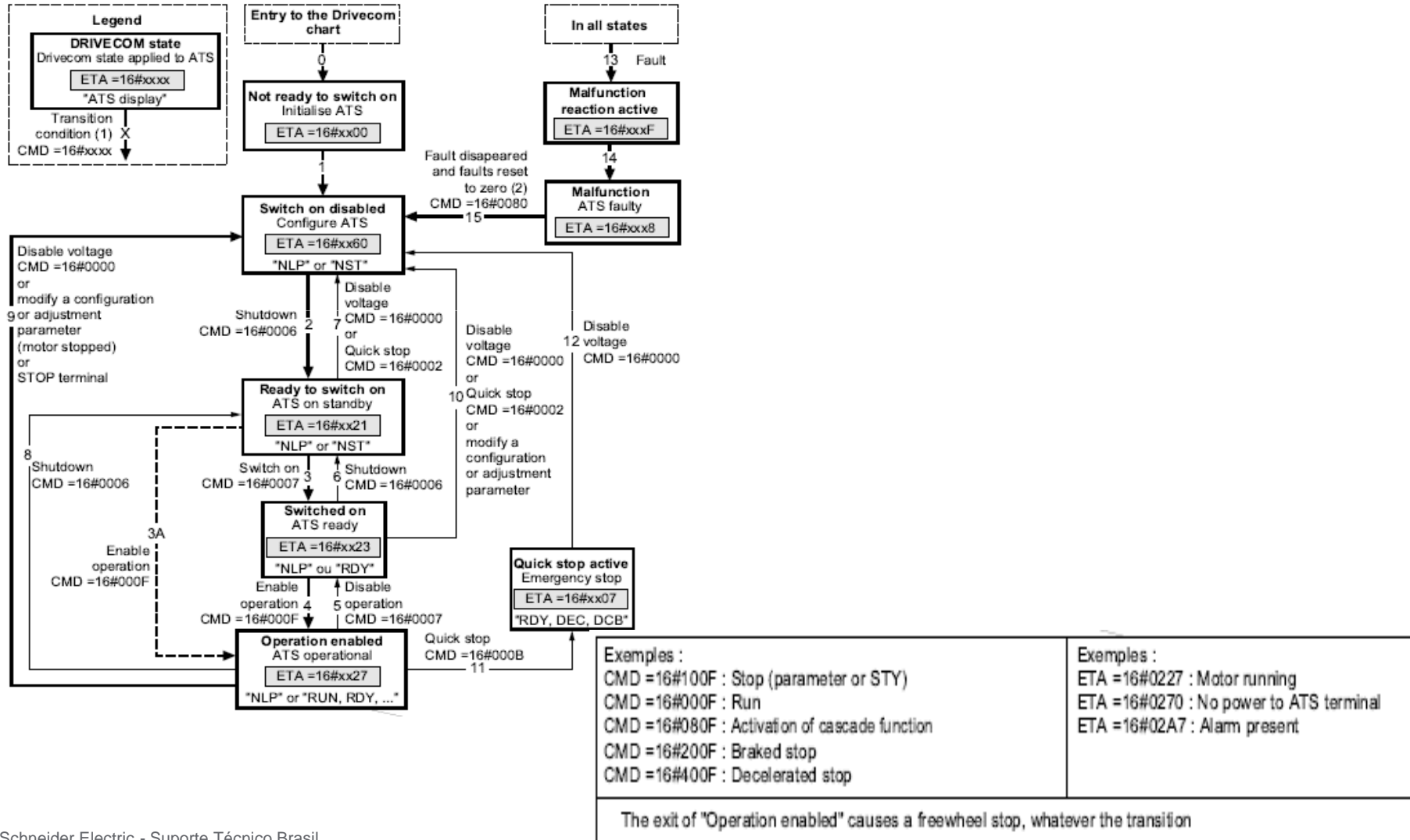

Vijeo-Designer Lite

- Configuração da comunicação:

Escolha o modelo da IHM e o protocolo de comunicação Modbus:

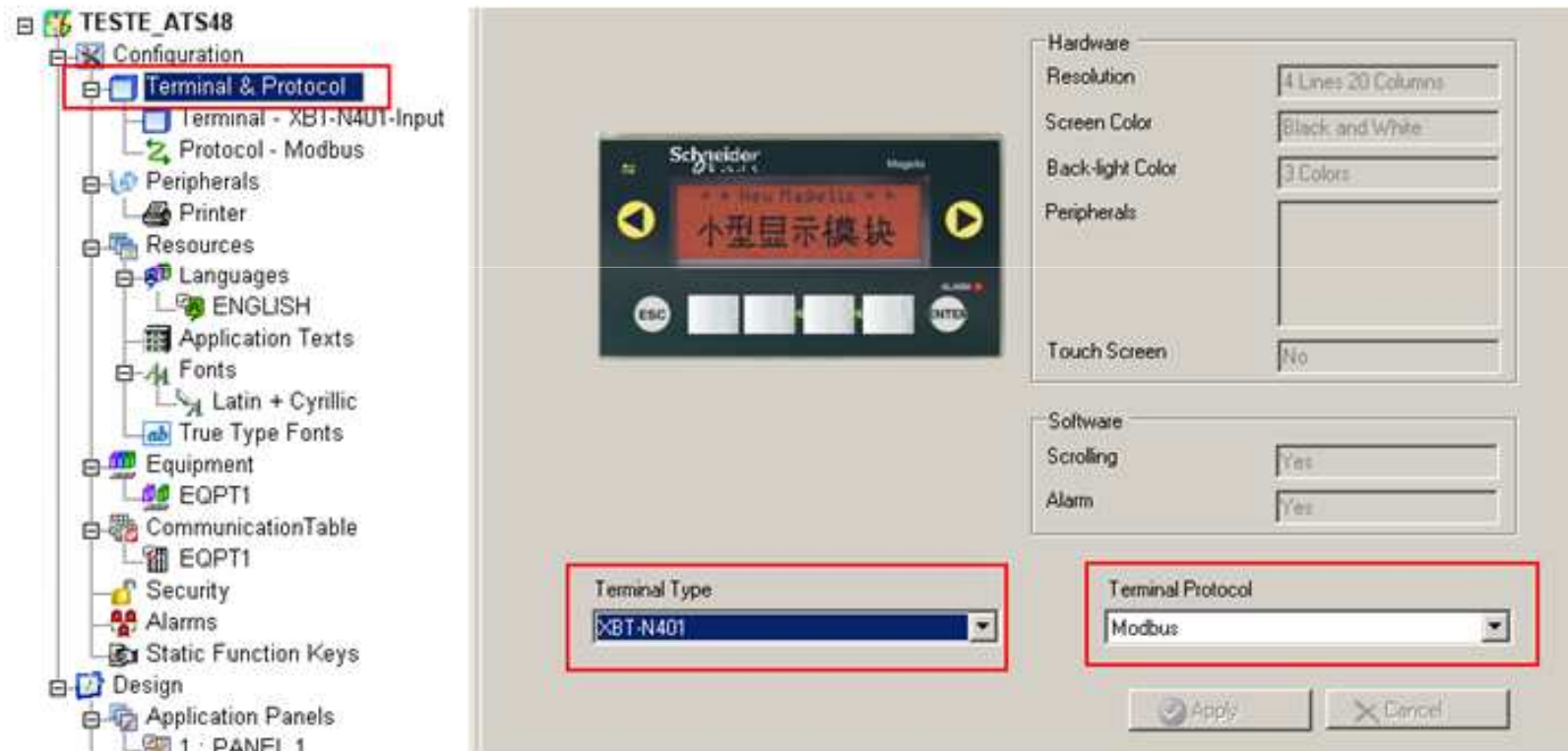

Vijeo-Designer Lite

- Configuração da comunicação:

Escolha o uso das teclas de incremento/decremento e edição:

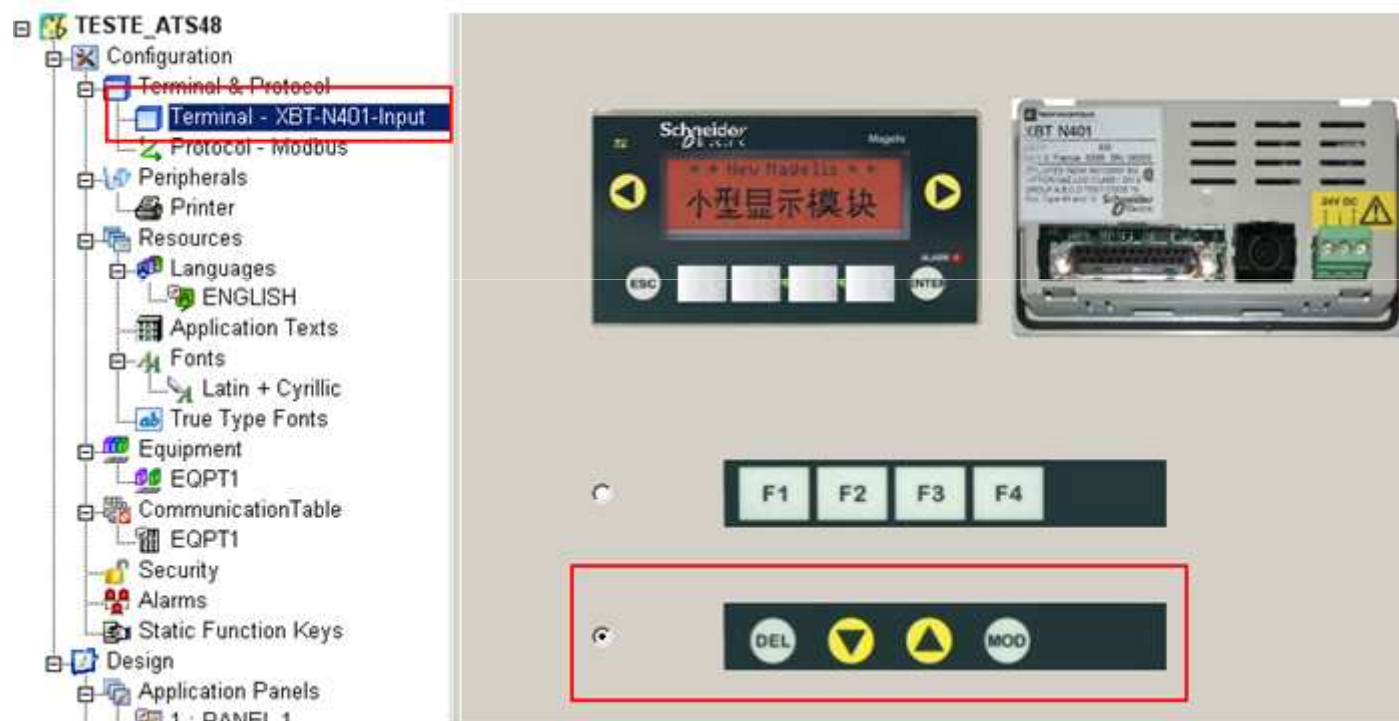

Neste modo de edição, requer o uso da tecla MOD para habilitar a edição do campo numérico e o valor é inserido mediante o uso das teclas de incremento / decremento.

Vijeo-Designer Lite

- Configuração da comunicação:

Parâmetros de comunicação – XBTN401 (Master):

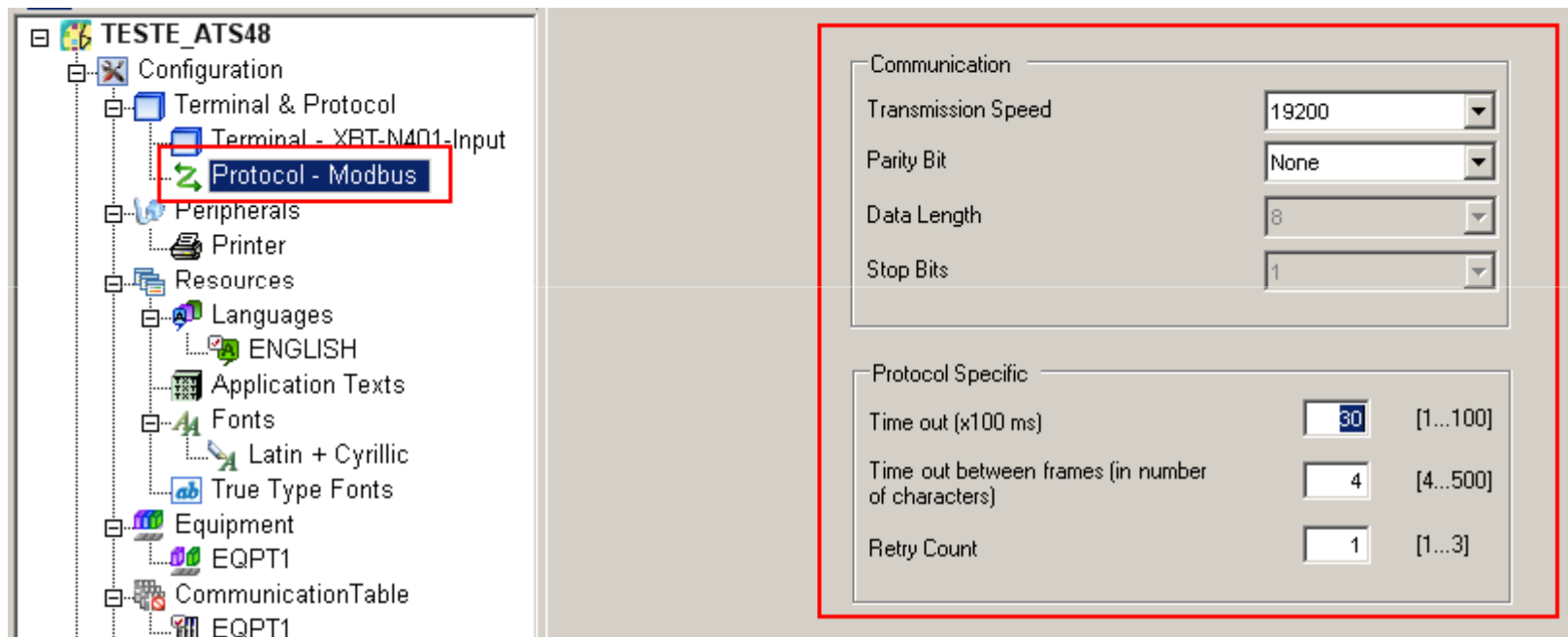

- TESTE_ATS48
 - Configuration
 - Terminal & Protocol
 - Terminal - XBT-N401-Input
 - Protocol - Modbus**
 - Peripherals
 - Printer
 - Resources
 - Languages
 - ENGLISH
 - Application Texts
 - Fonts
 - Latin + Cyrillic
 - True Type Fonts
 - Equipment
 - EQPT1
 - CommunicationTable
 - EQPT1

Vijeo-Designer Lite

- Configuração da comunicação:

Parâmetros de comunicação – ATS48 (Slave):

Vijeo-Designer Lite

- Configuração da comunicação:

Parâmetros de comunicação – ATS48 (Slave):

Name	Address
EQPT1	(1)

Buttons: Add, Delete

Equipment Settings

Identification

Name: EQPT1

Address: (1) [...]

Symbol Variables File [X]

Communication

Double Word word order: Low word first

ASCII Display byte order: Low byte first

Common Settings

Protocol Advanced Settings

IEC61131

Vijeo-Designer Lite

- Configuração da aplicação:

Inserção de campos numéricos no painel e endereçamento dos registros da ATS48:

- Comando de partida (W400):

Escrever a sequencia de partida → 0, 6, 7 e 15.

Para enviar o comando de parada, escrever → 4111.

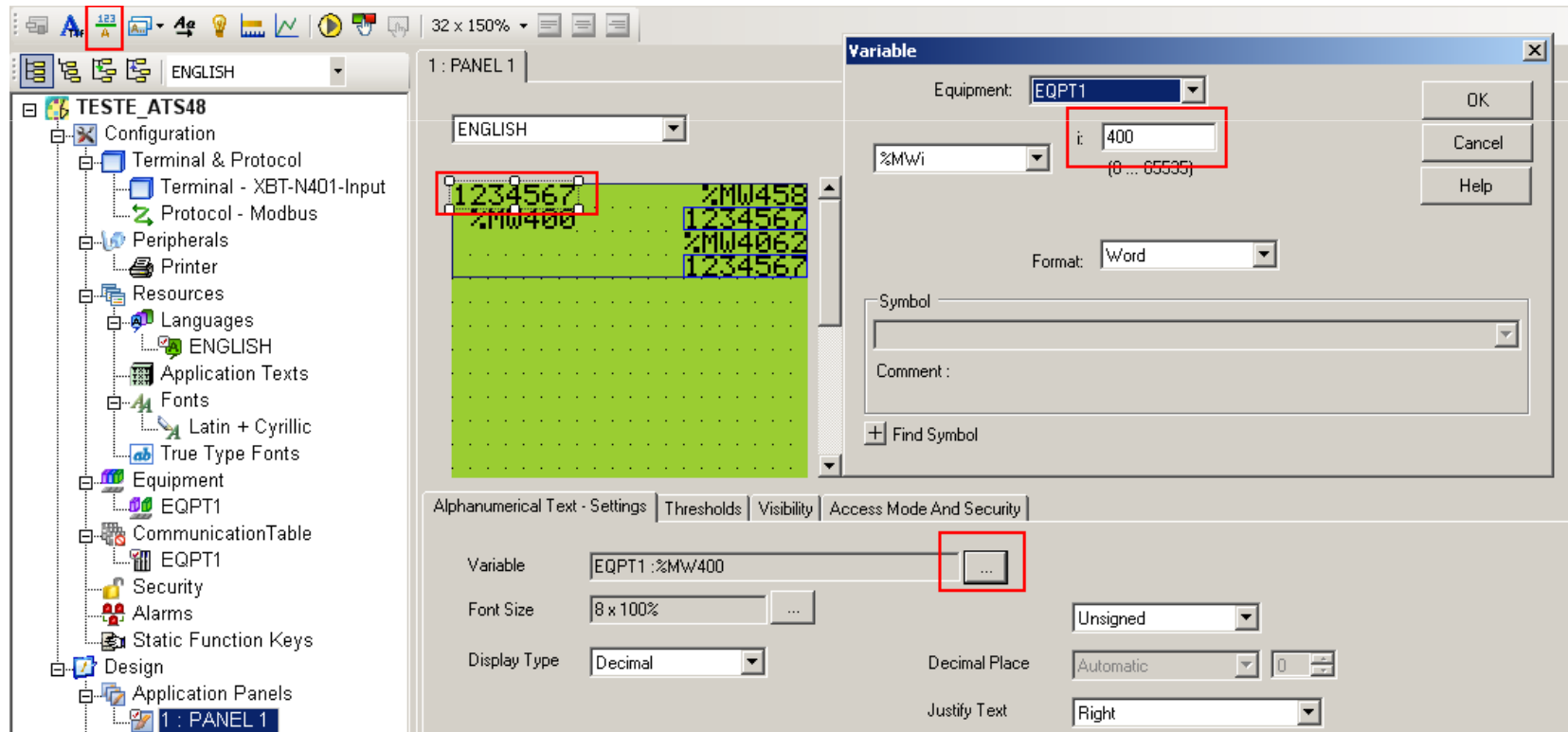

Vijeo-Designer Lite

- Configuração da aplicação:

Inserção de campos numéricos no painel e endereçamento dos registros da ATS48:

- Leitura de status(W458):

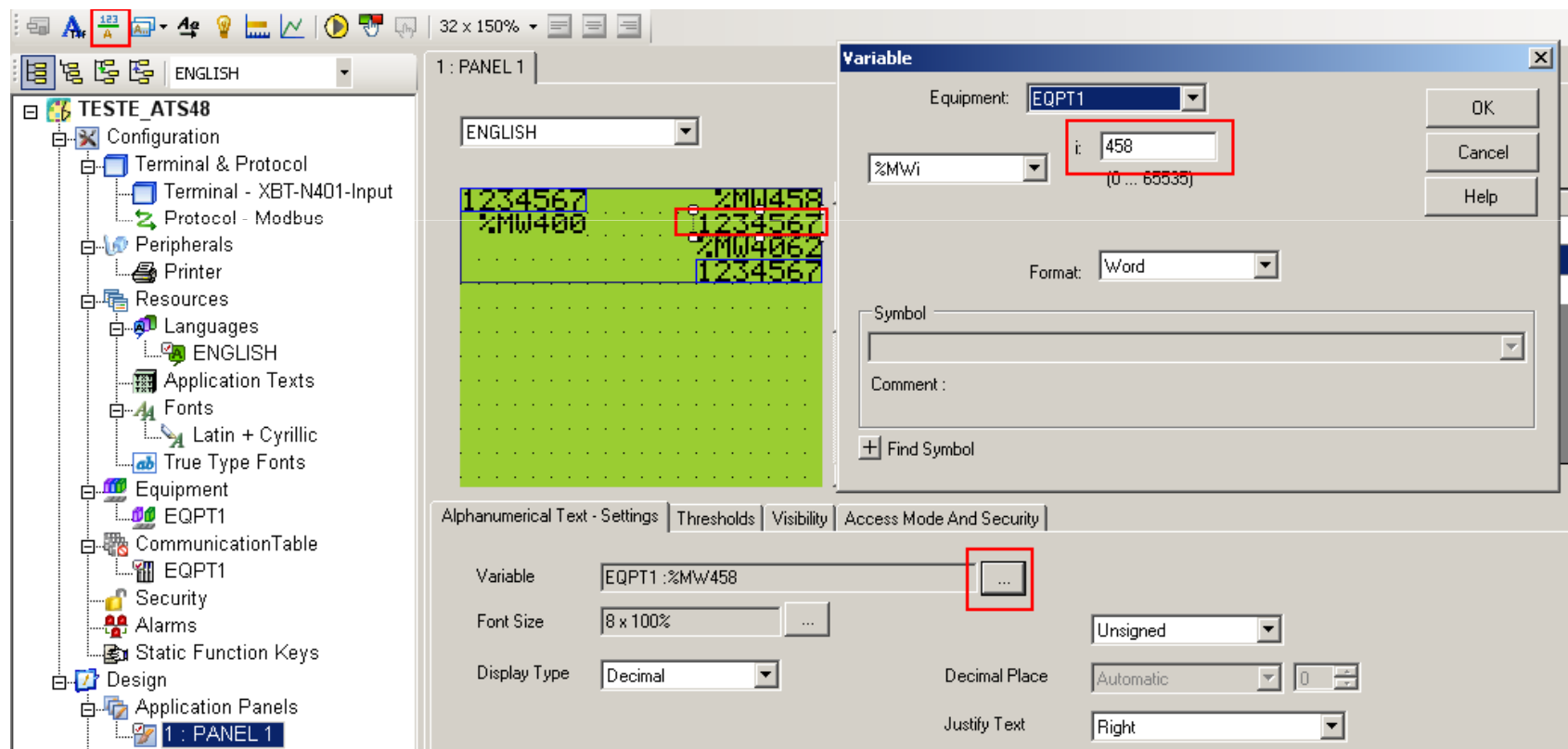

Vijeo-Designer Lite

- Configuração da aplicação:

Inserção de campos numéricos no painel e endereçamento dos registros da ATS48:

- Leitura de corrente(W4062):

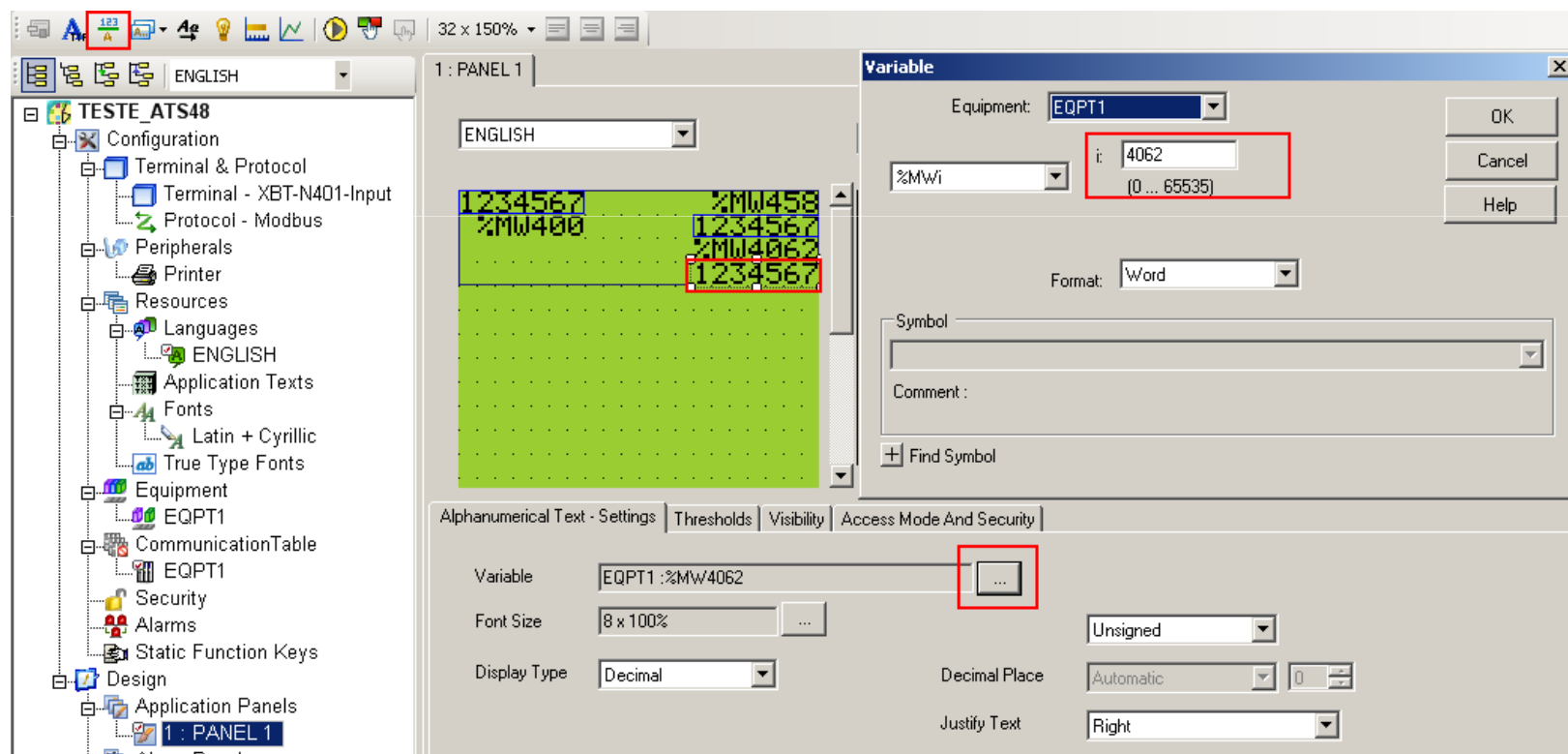

Avisos Importantes

- Equipamentos elétricos devem ser instalados, operados e manuseados apenas por pessoas qualificadas.
- Uma pessoa qualificada é aquela que tem habilidades e conhecimentos relacionados com a construção, instalação e operação de equipamentos elétricos e recebeu treinamento adequado para reconhecer e evitar os perigos envolvidos.
- Nenhuma responsabilidade é assumida pela Schneider Electric por qualquer conseqüências decorrentes da utilização deste material.
- Todas as informações contidas neste documento estão corretas de acordo com o conhecimento do autor. Esta abordagem foi projetada e testada em condições de laboratório. O ambiente pode influenciar o comportamento de dispositivos eletrônicos e, portanto, o usuário assume toda a responsabilidade para aplicar as soluções apresentadas.
- Este documento está disponível no site <http://www.schneider-electric.com>